

Milchmarkt aktuell

Stand 25. November 2024

Kontakt: Sandra Mühlbauer

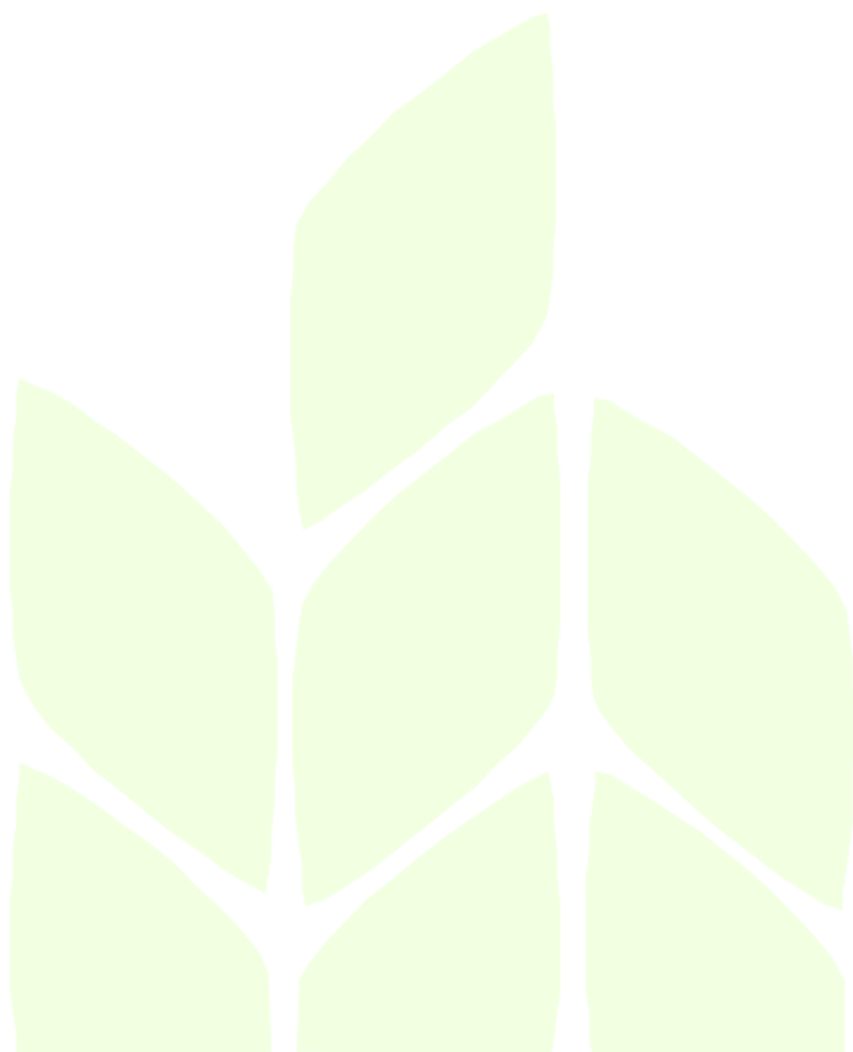

In eigener Sache:

Das Institut für Qualität in der Ernährungswirtschaft (IQE) wurde zum 01.10.2024 neu gegründet und ist aus dem früheren Institut für Ernährungswirtschaft und Märkte (IEM) hervorgegangen.

Weitere Informationen finden Sie unter
<https://www.lfl.bayern.de/iem/ueberuns/037452/index.php>

Nachdem das Arbeitsfeld Agrarmärkte bereits zu Jahresbeginn 2024 an das Institut für Agrarökonomie (IBA) verlagert wurde, war auch eine Änderung des Institutsnamens zwingend.

Das Dashboard wird zuständigkeithalber vom Institut für Agrarökonomie in Zusammenarbeit mit dem neuen Institut für Qualität in der Ernährungswirtschaft veröffentlicht. Die Ansprechpartner bleiben unverändert.



Milchanlieferung: Erzeugerstandort und Molkereistandort Bayern

Molkereistandort:
Entwicklung Milcherfassung bayerischer Molkereien
Jan - Sep 2024 zu VJZ

gesamt 0,1 %

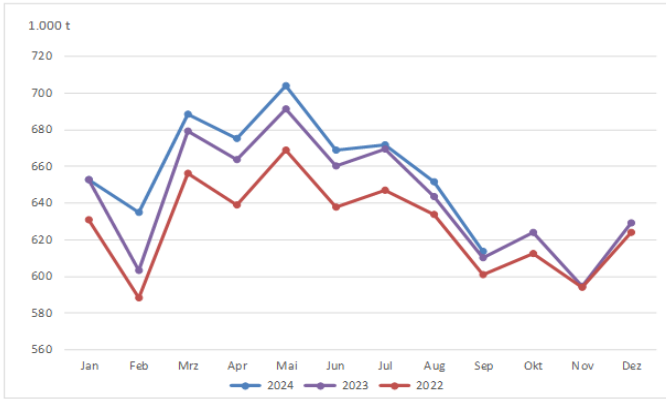

Milchanlieferung Jan - Sep 2024: 5.962

Eigene Darstellung nach BLE

Erzeugerstandort:
Entwicklung
Milchanlieferung
bayerischer Erzeuger
Jan - Sep 2024 zu VJZ

gesamt	1,5 %
konventionell	1,3 %
ökologisch	3,2 %

Entwicklung der Inhaltsstoffe konventionelle Kuhmilch 2023/24 für BY und DE

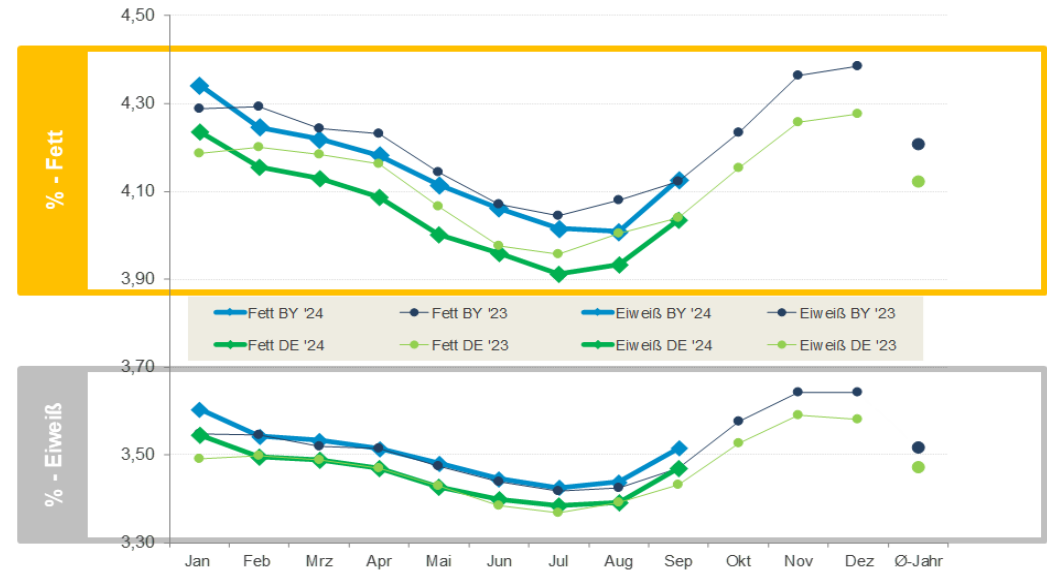

Milchpreis Bayern bio – konventionell (bei 4,0 % Fett und 3,4 % Eiweiß)

Erzeugerstandort:
ab Erfassungsstelle, einschließlich aller Zuschläge (inkl. S-Klasse), alle Abzüge berücksichtigt,
ohne Umsatzsteuer, sowie ohne Abschlusszahlungen, Rückvergütungen und Milchpreisberichtigungen

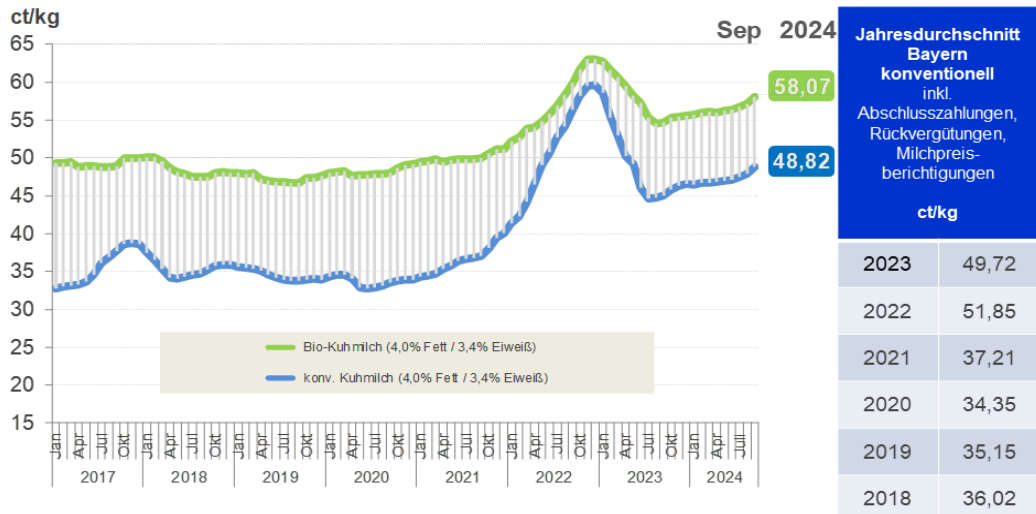

Eigene Darstellung nach BLE

Produktion ausgewählter Milchprodukte in bayerischen/deutschen Molkereien (Jan - Sep 2024 zu VJZ)

Veränderung

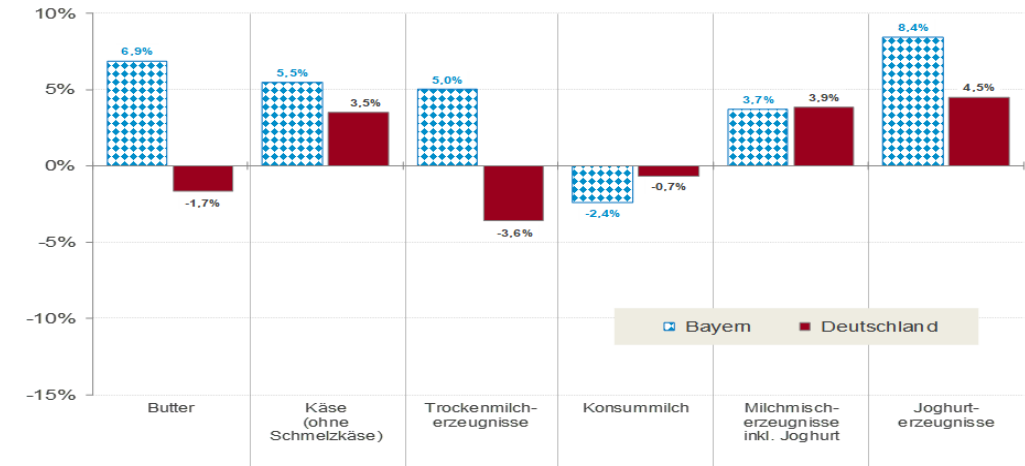

Eigene Darstellung nach BLE



Kuhmilchanlieferung Deutschland und Niedersachsen (1.000 t)

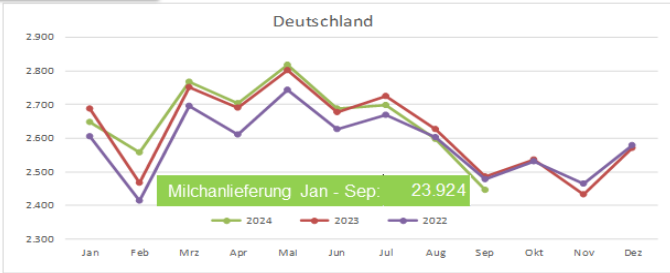

Entwicklung Kuhmilchanlieferung deutscher Erzeuger Jan - Sep 2024 zu VJZ	
Gesamt	0,1 %
Konventionell	-0,1 %
ökologisch	2,3 %

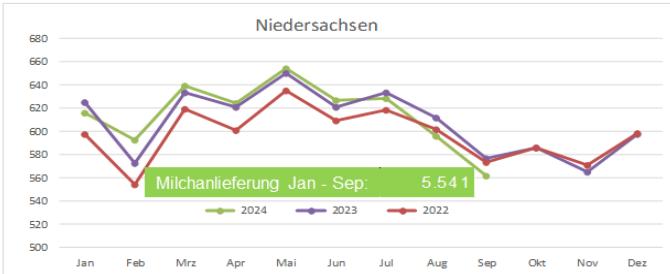

Entwicklung Kuhmilchanlieferung niedersächsischer Erzeuger Jan - Sep 2024 zu VJZ	
gesamt	-0,1 %
konventionell	-0,2 %
ökologisch	6,1 %

Eigene Darstellung nach BLE

Milchpreis Deutschland und Niedersachsen bio – konventionell

Milchpreis für Kuhmilch mit 4,0 % Fett und 3,4 % Eiweiß, Erzeugerstandort, ab Erfassungsstelle, einschließlich aller Zuschläge (inkl. S-Klasse), alle Abzüge berücksichtigt, ohne Umsatzsteuer, sowie ohne Abschlusszahlungen, Rückvergütungen und Milchpreisberichtigungen

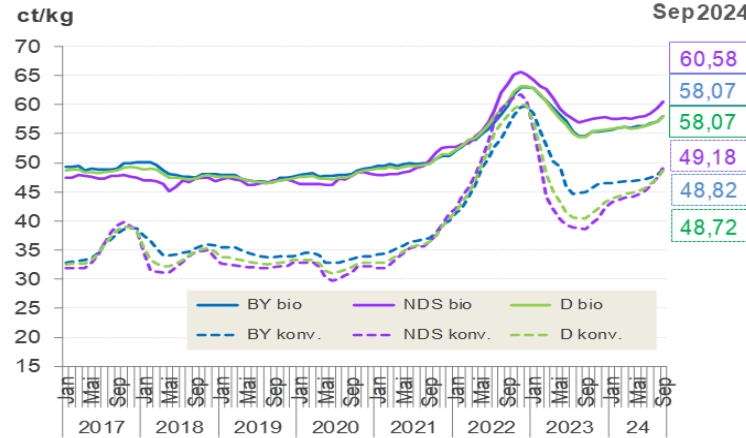

Jahresdurchschnitt inkl. Abschlusszahlungen, Rückvergütungen, Milchpreisberichtigungen		
ct/kg	2023	
	bio	konv.
Bayern	57,85	49,72
Niedersachsen	59,69	54,65
Deutschland	58,22	45,34
2022		
Bayern	57,85	51,85
Niedersachsen	59,39	54,65
Deutschland	58,19	53,18

Eigene Darstellung nach BLE

Notierungen der Süddeutschen Butter- und Käsebörse e.V. Kempten

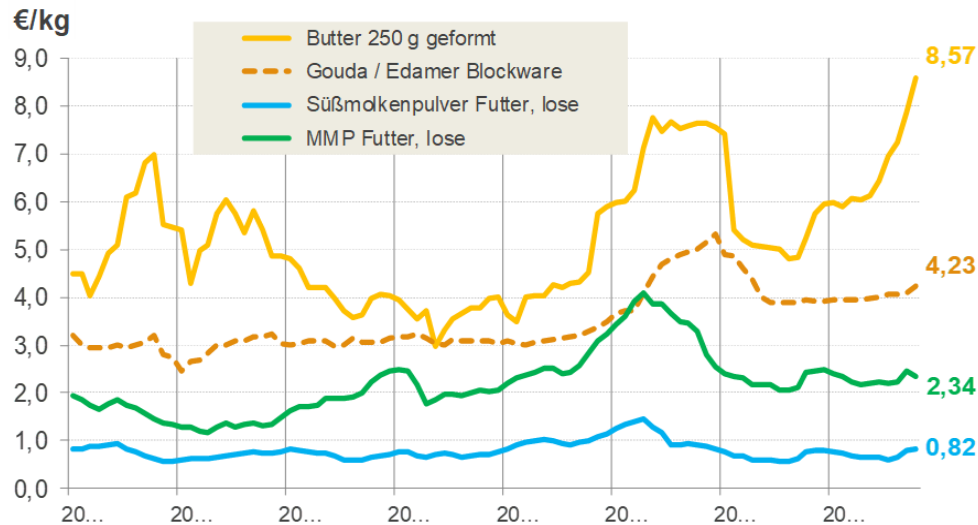

Eigene Darstellung nach Süddt. Butter- u. Käse-Börse Kempten, Werte Oktober

Anzahl Schlachtungen Kühe und Färsen in Deutschland & Bayern (1.000 Tiere)

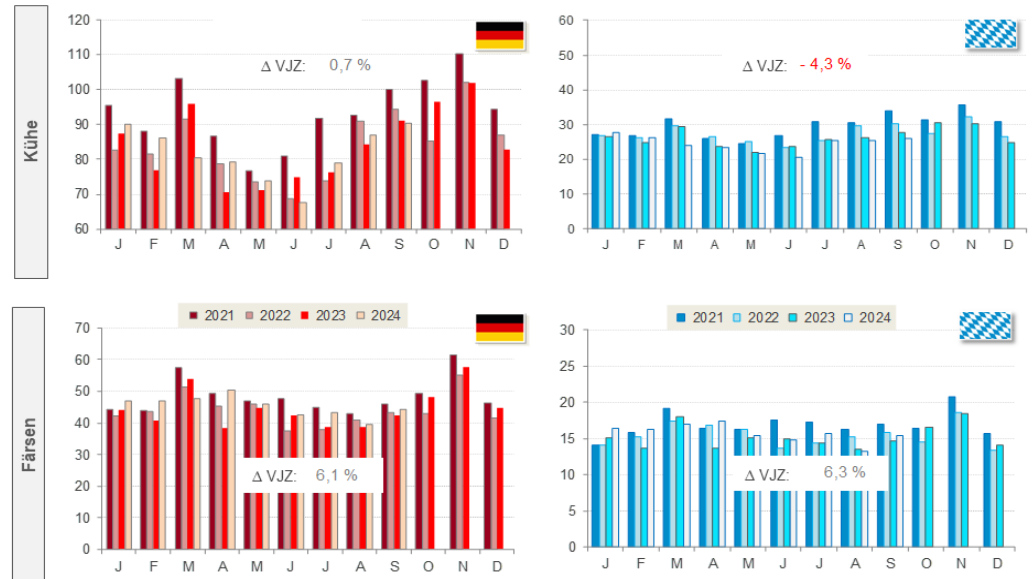

Eigene Darstellung nach destatis



Milcherzeugung in der EU-27 in Mio t

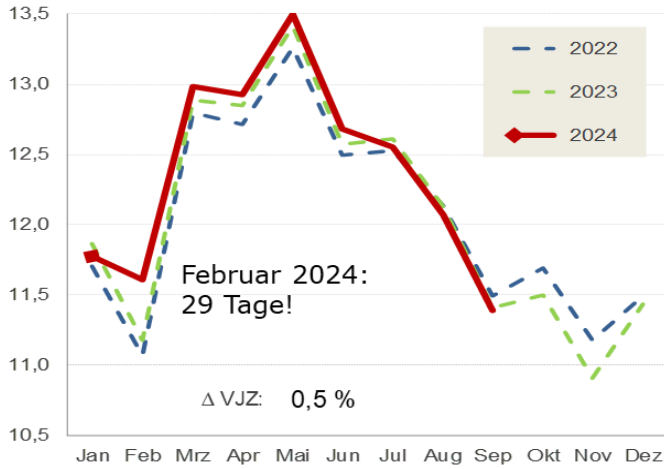

Land	Veränderung Jan – Sep 2024 zu VJZ
Belgien	0,2 %
Dänemark	- 0,1 %
Frankreich	1,6 %
Irland	- 4,1 %
Italien	2,1 %
Niederlande	- 1,9 %
Österreich	4,7 %
Polen	3,7 %
Spanien	1,7 %
Tschechien	2,3 %

Eigene Darstellung nach Europäische Kommission

Milchmarkt aktuell

Institut für Agrarökonomie - Institut für Qualität in der Ernährungswirtschaft

Durchschnittspreise EU der Hauptprodukte

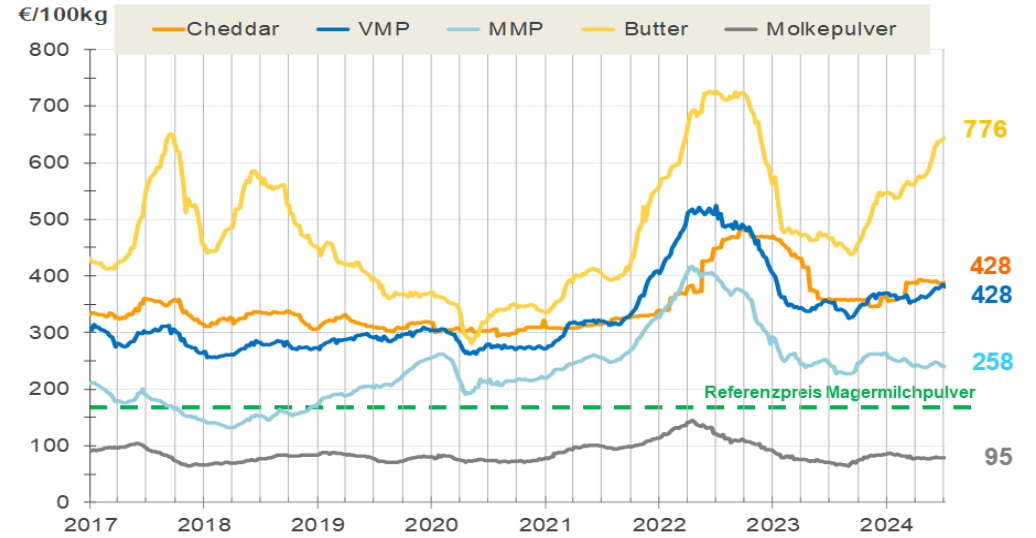

Eigene Darstellung nach Europäische Kommission, aktuellster Wert: 8.9.2024

Milchmarkt aktuell

Institut für Agrarökonomie - Institut für Qualität in der Ernährungswirtschaft

Milchpreise Österreich und EU27 bis einschließlich September 2024

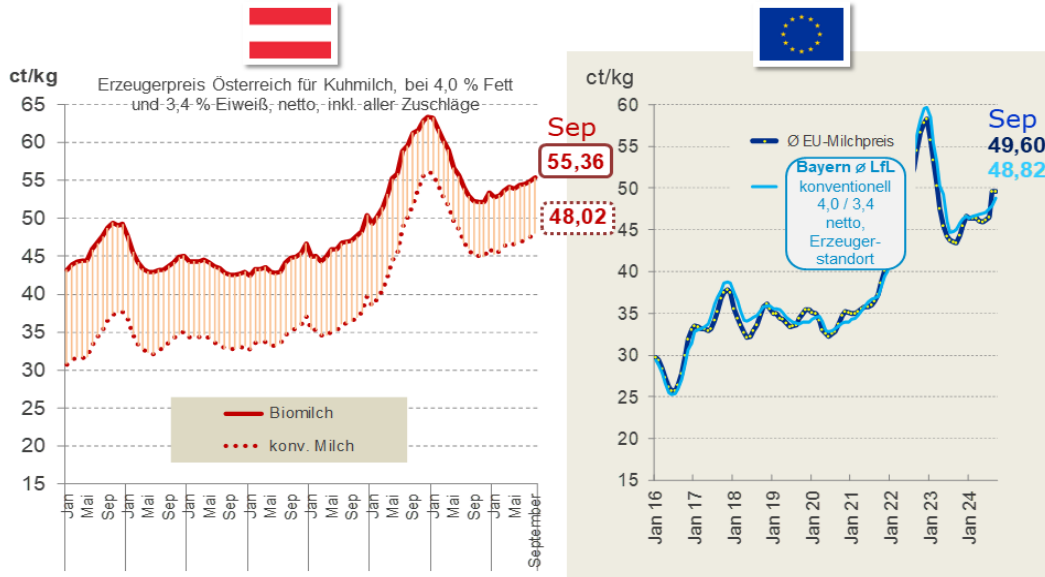

Eigene Darstellung nach AMA, Europäische Kommission und BLE

Milchmarkt aktuell

Institut für Agrarökonomie - Institut für Qualität in der Ernährungswirtschaft

Spotmarktpreis Italien und Wechselkurs (USD - €)

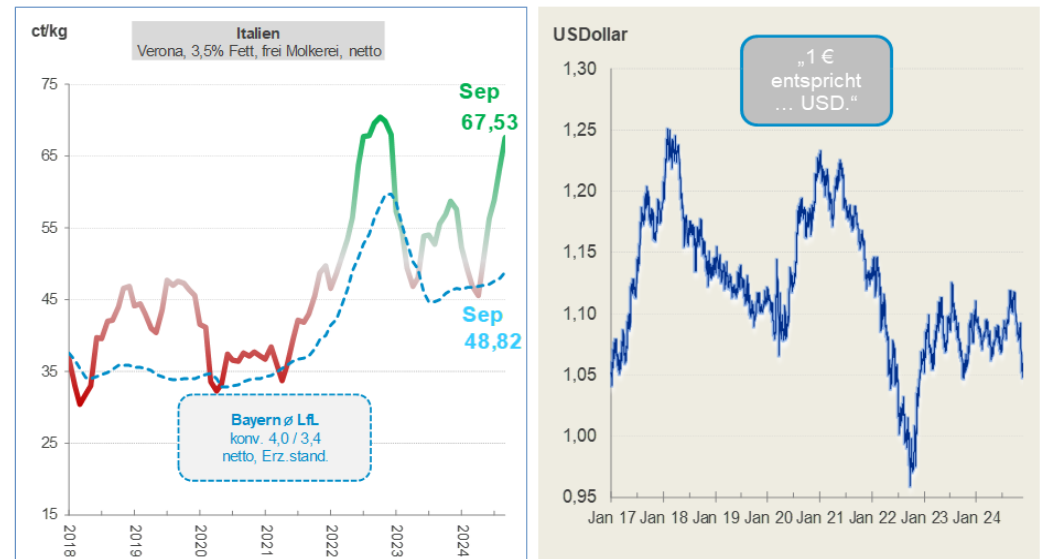

Eigene Darstellung nach CLAL und www.finanzen.net

Milchmarkt aktuell

Institut für Agrarökonomie - Institut für Qualität in der Ernährungswirtschaft



Milcherzeugung in den Top 6 Exportländern

Veränderung der Milcherzeugung in den einzelnen Regionen verglichen zum Vorjahresmonat

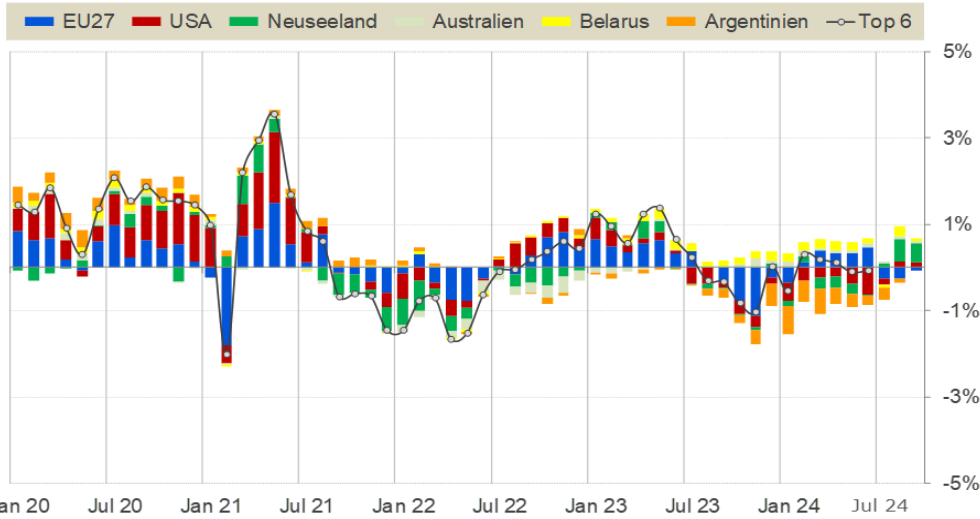

Milchmarkt aktuell

Institut für Agrarökonomie - Institut für Qualität in der Ernährungswirtschaft

Außenhandel: Import Bayern

IMPORT Wert €

Jan - Sep 2024	Milch und Milcherzeugnisse		Butter, Fettstoffe der Milch, Milchstreichfette		Käse	
	1.000€	Δ % 2024/23	1.000€	Δ % 2024/23	1.000€	Δ % 2024/23
Gesamt	825.838	15,5 %	45.399	8,9 %	1.042.772	1,6 %
davon EU 27	972,6%		998,3%		923,7%	

IMPORT Menge

Jan - Sep 2024	Milch und Milcherzeugnisse		Butter, Fettstoffe der Milch, Milchstreichfette		Käse	
	t	Δ % 2024/23	t	Δ % 2024/23	t	Δ % 2024/23
Gesamt	1.036.192	8,3 %	7.750	6,9 %	163.331	5,5 %
davon EU 27	99,3%		100,0%		96,0%	



Eigene Darstellung nach destatis

Milchmarkt aktuell

Institut für Agrarökonomie - Institut für Qualität in der Ernährungswirtschaft

Entwicklung des Global Dairy Trade Price Index

Veränderung des Indexes zum vorherigen Handelstermin

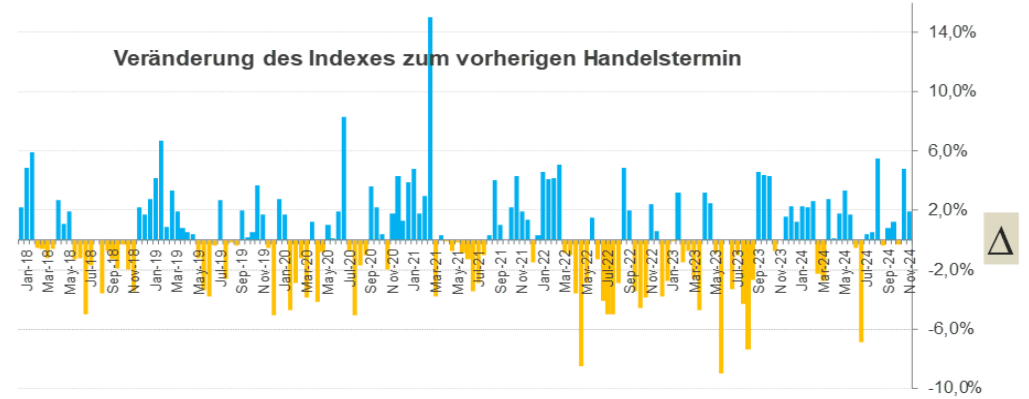

Event 368

19 November 2024

+1,9 %

Average price (USD/MT, FAS)

\$ 4 089

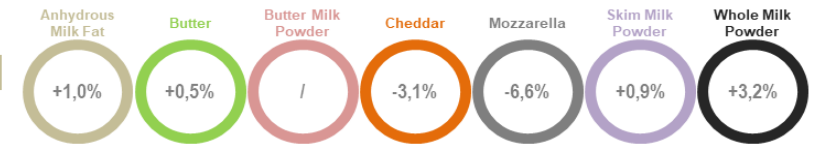

Eigene Darstellung nach GDT und Europäische Kommission

Milchmarkt aktuell

Institut für Agrarökonomie - Institut für Qualität in der Ernährungswirtschaft

Außenhandel: Export Bayern

EXPORT Wert €

Jan - Sep 2024	Milch und Milcherzeugnisse		Butter, Fettstoffe der Milch, Milchstreichfette		Käse	
	1.000€	Δ % 2024/23	1.000€	Δ % 2024/23	1.000€	Δ % 2024/23
Gesamt	1.080.511	1,6 %	119.739	30,6 %	1.704.233	-0,4 %
davon EU 27	809,3%		939,2%		902,6%	

EXPORT Menge

Jan - Sep 2024	Milch und Milcherzeugnisse		Butter, Fettstoffe der Milch, Milchstreichfette		Käse	
	t	Δ % 2024/23	t	Δ % 2024/23	t	Δ % 2024/23
Gesamt	819.544	8,7 %	17.719	14,0 %	393.306	4,0 %
davon EU 27	85,2%		94,0%		91,2%	



Eigene Darstellung nach destatis

Milchmarkt aktuell

Institut für Agrarökonomie - Institut für Qualität in der Ernährungswirtschaft

Abkürzungen

Ø	Durchschnitt	kg	Kilogramm
AMA	AgrarMarkt Austria	konv.	konventionelle Erzeugung
BLE	Bundesanstalt für Landwirtschaft und Ernährung	LfL	Bayerische Landesanstalt für Landwirtschaft
bio	ökologische Erzeugung	LfStat	Bayerisches Landesamt für Statistik
Brot	Brotware	Mio	Million (en)
BY	Bayern	MMP	Magermilchpulver
ct	Cent	Mrd	Milliarde (n)
DE	Deutschland	NZ	Neuseeland
Δ	Delta (Differenz)	NZD	Neuseeland Dollar
destatis	Statistisches Bundesamt	Süddt.	Süddeutsche
€	Euro	t	Tonnen
EU	Europäische Union	Tsd	Tausend
Futter	in Futterqualität	u.	und
GDT	Global Dairy Trade	USD	US Dollar
IEM	Institut für Ernährungswirtschaft und Märkte an der LfL	VJZ	Vorjahreszeitraum
inkl.	inklusive	VMP	Vollmilchpulver